

Deutsches Theater (01)

Anschrift: Schumannstraße 13A
10117 Berlin

ÖPNV: S+U-Bahn: Friedrichstr.
Bus: Deutsches Theater

Zugang: Abenddienst ist informiert
Zugang durch Besuchereingang
Interviewerausweis vorzeigen

**Standort in der
Einrichtung:** Foyer, Lounge und Barbereich

**Verwahrung der
persönlichen Dinge:** Garderobe, kostenlos

Ansprechpartner: Mitarbeiter vor Ort

Besonderheit: Es gibt im Haus 3 Spielorte: DT Bühne,
Kammer und Box.

Bitte die unterschiedlichen Anfangszeiten
der Stücke beachten (siehe Dienstplan)



Einer der Eingänge

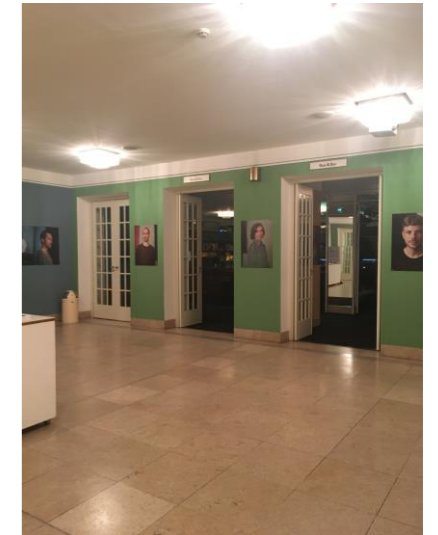

Eingangsbereich



Lounge



Eingangsbereich

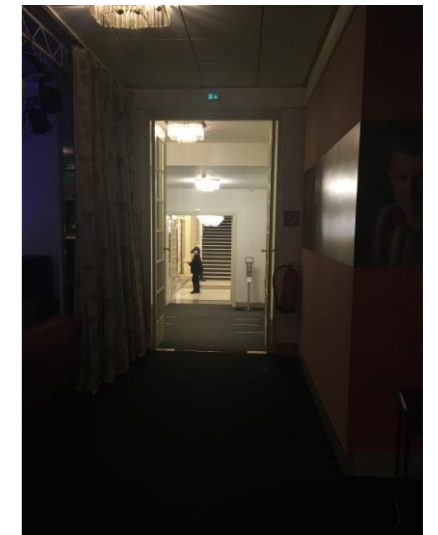

Übergang Foyer - Bar