

Komödie am Ku'Damm (12)

(im Theater am Potsdamer Platz)

Anschrift: Marlene-Dietrich-Platz 1
10785 Berlin

ÖPNV: S+U-Bahn: Potsdamer Platz

Zugang: Durch den Besuchereingang.
Interviewerausweis beim Einlass vorzeigen.

Standort in der Einrichtung: Vor der Veranstaltung: Nur im EG oder draußen befragen.

In der Pause und nach der Veranstaltung:
Foyer im EG, im 1. OG und draußen möglich

Verwahrung der persönlichen Dinge: Können an der Garderobe abgegeben werden.

Besonderheit: In der Regel kann die Veranstaltung besucht werden. Dafür bitte **kurz vor Vorstellungsbeginn** eine Karte an der Kasse abholen. Erst dann steht fest, welche Plätze frei sind und wo ihr sitzen könnt.

Im Theater kann NICHT mit Bargeld bezahlt werden.



Außenansicht



Foyer EG

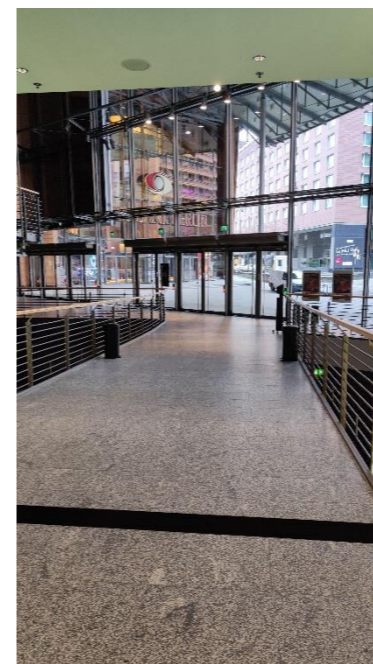

Besucherezugang



Foyer 1. OG

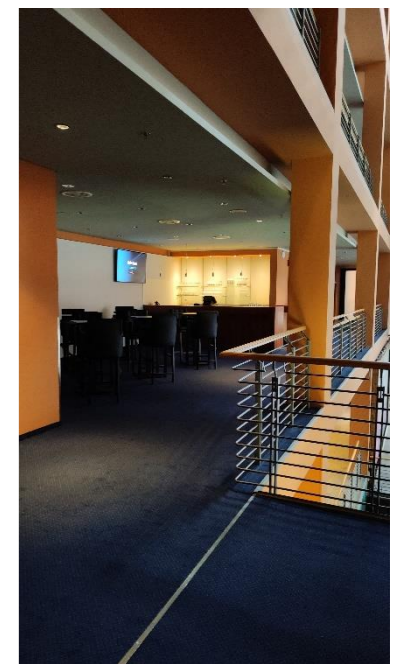

Foyer 1. OG