K20 Düsseldorf (2012)

Anschrift: Grabbeplatz 5
40213 Düsseldorf

ÖPNV: U-Bahn: Heinrich-Heine-Allee

Zugang: Durch den Personaleingang (rechts vom Haupteingang). Dort an der Sicherheitszentrale bekommt ihr einen Besucherausweis. Diesen am Ende wieder abgeben.
Im Anschluss noch an der Kasse (wenn wenig los ist) Bescheid sagen.

Bei Problemen am Einlass: Unsere Ansprechpartnerinnen sind Frau Krause und Frau Fernandes-Silva.

Standort in der Einrichtung: Es kann im Foyer im EG und im Playground im EG befragt werden.

Verwahrung der persönlichen Dinge: Garderobe und Schließfächer (1 oder 2 Euro Pfand)

Ansprechpartner: Museumspersonal

Besondere Hinweise: Räume für Sonderausstellung befinden sich im EG. Diese sind nicht immer geöffnet. Die Räume der Sammlung befinden sich im OG.



Personaleingang

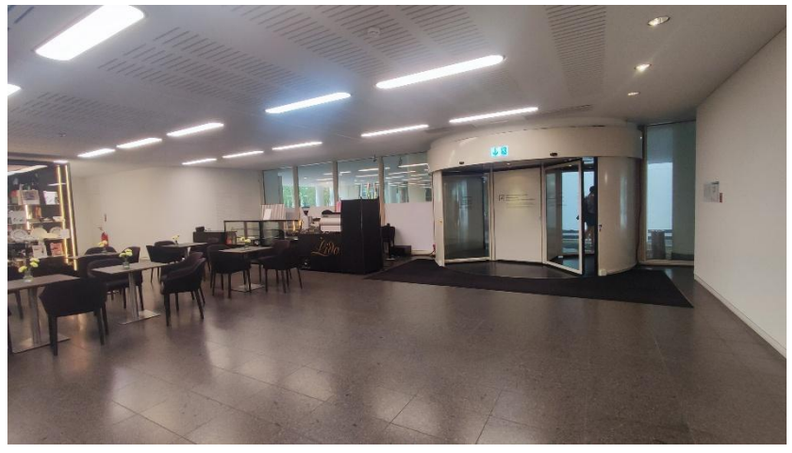

Blick zum Ein- und Ausgang. Vor der Drehtür links geht es zur Sicherheitszentrale

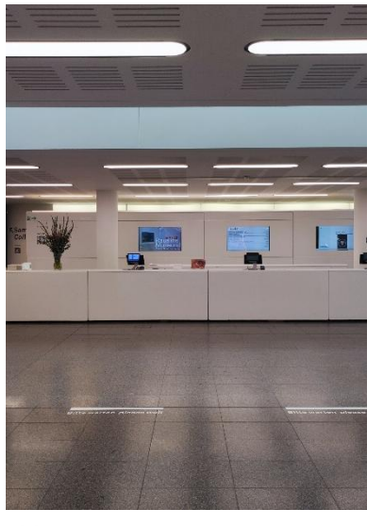

Kasse



Zugang zur Sammlung im OG

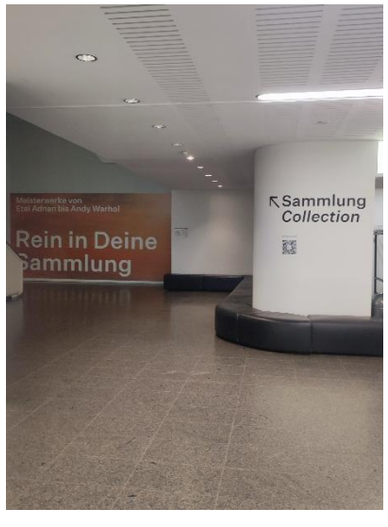

Sitzgelegenheiten im Foyer

KulMon® INFO GMBH Markt- und Meinungsforschung